

ҚАЗАҚСТАН РЕСПУБЛИКАСЫ ӘДІЛЕТ МИНИСТРЛІГІ
Ақмола облысының әділет департаменті Ақкөл ауданаралық әділет
басқармасы

Заңды тұлғаны мемлекеттік қайта тіркеу туралы анықтама

БСН 910840000246

Ақкөл қаласы

14.01.2021

Атауы: "Ақмола облысы білім басқармасының Шортанды ауданы бойынша білім бөлімі Ключи ауылының негізгі орта мектебі" коммуналдық мемлекеттік мекемесі

Орналасқан жері: Қазақстан Республикасы, Ақмола облысы, Шортанды ауданы, Ключи ауылы, Ынтымак көшесі, 5Б.

Басшы: Заңды тұлғаның уәкілетті органымен тағайындалған(таңдалған) басқарушы
МУРАЛИН МУХТАР КУНТУАРУЛЫ

Құрылтайшылар (қатысушылар): "Ақмола облысы әкімінің аппараты" Мемлекеттік мекемесі

Алғашқы мемлекеттік тіркеу күні: 25.08.1991

Қазақстан Республикасының заңнамасына сәйкес анықтама заңды тұлғаның қайта мемлекеттік тіркеуден өткенін растайтын құжат болып табылады

Басшы

 **Байділдин Д.Н.**

Берілген күні: 14.01.2021



умывальная раковина – 1, шприцы, термометры – медицинские, шпатели. Медицинских препаратов с истекшим сроком годности не обнаружено. Медицинская документация ведется согласно требований санитарных правил.

Құрылыс салуға бөлінген жер учаскесінің, қайта жанартылатын нысанның сипаттамасы (өлшемдері, алыны, топырағының түрі, учаскенің бұрын пайдаланылуы, жерасты суларының түру биіктігі, бағпақтанудың болуы, желдің басымды бағыттары, санитарлық-қорғау аумағының өлшемдері, сумел, канализациямен, жылумен қамтамасыз ету мүмкіндігі және қоршаған орта мен халық денсаулығына тигізер әсері, дүние тараптары бойынша бағыты)

(Характеристика земельного участка под строительство, объекта реконструкции (размеры, площади, вид грунта, использование участка в прошлом, высота стояния грунтовых вод, наличие заболоченности, господствующие направления ветров, размеры санитарно-защитной зоны, возможность водоснабжения, канализации, теплоснабжения и влияния на окружающую среду и здоровье населения, ориентация по сторонам света)) -----

10. Зертханалық және зертханалық-аспаптық зерттеулер мен сынақтардың хаттамалары, сонымен қатар бас жоспардың, сызбалардың, суреттердің көшірмелері (Протоколы лабораторных и лабораторно-инструментальных исследований и испытаний, а также выкопировки из генеральных планов, чертежей, фото) ----

Санитарлық – эпидемиологиялық ұйғарым
Санитарно – эпидемиологическое заключение

на медицинский кабинет при ГУ «Ключевская СП» расположенный по адресу:
Шортандинский район, с. Ключи

айдалануға берілетін немесе қайта жанартылған нысандардың, жобалық құжаттардың, тіршілік ортасы факторларының, шаруашылық және басқа жұмыстардың, өнімнің, қызметтердің атау)

(наименование объекта реконструкции или вводимого в эксплуатацию, проектной документации, факторов среды обитания, хозяйственной и иной деятельности, работ, продукции, услуг)

санитарлық-эпидемиологиялық сараптама негізінде (на основании санитарно-эпидемиологической экспертизы)

санитарлық-гигиеналық ережелер мен нормативтерге (санитарно-гигиеническим правилам и нормативам) сай немесе сай емесігін көрсетіні (указать – соответствует или не соответствует)

соответствует санитарным правилам утвержденным постановлением Правительства РК № 1684 от 30.12.2011г «Санитарно-эпидемиологические требования к объектам воспитания и образования детей и подростков» раздел 11, пункт 402, приложение 23,25
атауы, күні мен нөмірі (наименование, дата и номер)

Ұсыныс тар (предложения):

«Халықтың санитарлық-эпидемиологиялық сауқаттылығы туралы» Қазақстан Республикасының кодексінің 21 бабы негізінде Осы санитарлық-эпидемиологиялық ұйғарымның міндетті түрдегі күші бар.

На основании статьи 21 Кодекса республики Казахстан «О здоровье народа и системе здравоохранения» настоящее санитарно-эпидемиологическое заключение имеет обязательную силу.

И.о.начальника УГСЭН
По Шортандинскому району

Садвакасова С.С.

тегі, аты, әкесінің аты, қолы
(фамилия, имя, отчество, подпись)

Нысанның БҚСЖ бойынша коды Код формы по ОКУД	
КҰЖЖ бойынша ұйым коды Код организации по ОКПО	
Қазақстан Республикасы Денсаулық сақтау министрлігі Министерство здравоохранения Республики Казахстан	
Мемлекеттік органның атауы Наименование государственного органа "Қазақстан Республикасының Денсаулық сақтау министрлігі Санитариялық-эпидемиологиялық бақылау комитеті Ақмола облысының санитариялық-эпидемиологиялық бақылау департаменті Шортанды аудандық санитариялық-эпидемиологиялық бақылау басқармасы" республикалық мемлекеттік мекемесі Республиканское государственное учреждение "Шортандинское районное Управление санитарно-эпидемиологического контроля Департамента санитарно-эпидемиологического контроля Ақмолинской области Комитета санитарно-эпидемиологического контроля Министерства здравоохранения Республики Казахстан"	

**Санитариялық-эпидемиологиялық қорытынды
Санитарно-эпидемиологическое заключение**

№ С.18.Н.КЗ31VWF00164985

Дата: 17.05.2024 ж. (г.)

1. Санитариялық-эпидемиологиялық сараптау (Санитарно-эпидемиологическая экспертиза)

Столовая при ГУ «Основная средняя школа села Ключи» ИП Искакова Б.

(«Халық денсаулығы және денсаулық сақтау жүйесі туралы» 2020 жылғы 7 шілдедегі Қазақстан Республикасы Кодекстың 20-бабы сәйкес санитариялық-эпидемиологиялық сараптама жүргізілетін объектінің толық атауы) (полное наименование объекта санитарно-эпидемиологической экспертизы, в соответствии со статьей 20 Кодекса Республики Казахстан от 7 июля 2020 года «О здоровье народа и системе здравоохранения»)

Жүргізілді (Проведена) Заявление от 03.05.2024 15:58:09 № KZ49RYS00620192

өтініш, ұйғарым, қаулы бойынша, жоспарлы және басқа да түрде (күні, нөмірі) по обращению, предписанию, постановлению, плановая и другие (дата, номер)

2. Тапсырыс (өтініш) беруші (Заказчик)(заявитель) ИП ИСКАКОВА БОТАГОЗ ОРАЗБАЕВНА, Ақмолинская область, Шортандинский район, с.Ключи, ул.Биттымак, 5Б

Шаруашылық жүргізуші субъектінің толық атауы (тисілігі), объектінің мекен жайы/орналасқан орны, телефоны, басшысының тегі, аты, әкесінің аты (полное наименование хозяйствующего субъекта (принадлежность), адрес/месторасположение объекта, телефон, Фамилия, имя, отчество руководителя)

3. Санитариялық-эпидемиологиялық сарапта ужүргізілетін объектінің қолданылу аумағы (Область применения объекта санитарно-эпидемиологической экспертизы)

общественное питание

сала, қайраткерлік ортасы, орналасқан орны, мекенжайы (сфера, вид деятельности, месторасположение, адрес)

Прочие виды организации питания

4. Жобалар, материал дарезірленді (дайындалды) (Проекты, материалы разработаны (подготовлены))

5. Ұсынылған құжаттар (Представленные документы) заявление № KZ49RYS00620192 от 03.05.2024 года, протокол микробиологического исследования воды № РО-03-476/372-373 от 12.09.2023г., протокол измерения уровней шума, звукоизоляции № РО-02-32 от 08.09.2023г., протокол измерений освещенности № РО-02-68 от 08.09.2023г., протокол исследования образцов питьевой воды централизованного и нецентрализованного водоснабжения № РО-02-130 от 08.09.2023г., протокол исследования образцов питьевой воды централизованного и нецентрализованного водоснабжения № РО-02-129 от 08.09.2023г.,

6. Өнімнің үлгілері ұсынылды (Представлены образцы продукции)

7. Басқа ұйым дардың сараптау қорытындысы (егер болса) (Экспертное заключение других организации если имеются)



Қорытынды берген ұйымның атауы (наименование организации выдавшей заключение)

8. Сараптама жүргізілетін объектінің толық санитариялық-гигиеналық сипаттамасы мен оған берілетін баға (қызметке, үрдіске, жағдайға, технологияға, өндіріске, өнімге) (Полная санитарно-гигиеническая характеристика и оценка объекта экспертизы (услуг, процессов, условий, технологий, производств, продукции).

Столовая расположена на первом этаже при ГУ «Основная средняя школа села Ключи» по адресу: Акмолинская область, Шортандинский район, с.Ключи, ул.Ынтымак, 5Б согласно договора № 82 от 04.03.2024 года.

Территория школы благоустроена, содержится в чистоте. Прилегающая территория столовой благоустроена, подъездные пути выполнены. Следов жизнедеятельности грызунов и насекомых при визуальном контроле не выявлено. Заключен договор с Шортандинским районным отделением ГКП на ПХВ «Национальный центр экспертизы» № 5 от 22.01.2024 года на осуществление профилактических дератизационных, дезинсекционных, дезинфекционных работ. На территории школы предусмотрена площадка с водонепроницаемым покрытием, ограждена, в специально отведенном месте, установлен 1 контейнер с крышкой для твердых бытовых отходов. Договор на оказание услуг по вывозу твердых бытовых отходов заключен с ИП Смагулов Е.Е. от 01.04.2024 года.

Обеденный зал рассчитан на 50 посадочных мест, 43 детей охвачено горячим питанием. У входа в обеденный зал установлен умывальник для мытья рук, мыло жидкое, бумажные полотенца. Водоснабжение - децентрализованное, канализация - септик, отопление - местное на твердом топливе. Освещение - естественное и искусственное. Искусственное за счет светодиодных ламп, закрытые защитными плафонами. Вентиляция естественная и приточно-вытяжная на механическом побуждении. На окнах установлены москитные сетки. В столовую имеется отдельный вход. Общая площадь пищеблока - 15,01 кв.м.

Набор помещений: обеденный зал, горячий цех, участок для приготовления холодных блюд, складское помещение, комната для персонала, помещение для хранения питьевой воды, санитарный узел. Доставка привозной питьевой воды осуществляется в промаркированных плотно закрывающихся емкостях, исключающих вторичное загрязнение воды, в оборудованных изотермических цистернах, специально предназначенных для этих целей. Помещение для хранения привозной питьевой воды исключает воздействие прямого солнечного света и атмосферных осадков.

Внутренняя отделка стен покрашены водоземлюсионной краской и на высоту 1,8 м покрыты кафелем, потолки покрашены водоземлюсионной краской, напольное покрытие кафельное, устойчивы к обработке дезинфицирующих средств.

Горячий цех оборудован: 1 единица 4-х секционной электрической плиты, 1 жарочный шкаф, 1 холодильник, все в рабочем состоянии, 1 - переносная бактерицидная лампа, 4 - рабочих стола, покрыты гигиеническим покрытием, промаркированы, все в рабочем состоянии, Над тепловыми оборудованьями и моечными ваннами в моечных цехах установлены вытяжные зонты, в рабочем состоянии. Для мытья рук персонала предусмотрена раковина с подводкой горячей и холодной воды. Установлен водонагреватель Аристон на 80 литров. Соблюдаются последовательность и точность технологических процессов, исключающих встречные или перекрестные потоки продовольственного (пищевого) сырья, сырых полуфабрикатов и готовой продукции, использованной и чистой посуды, а так же встречного движения посетителей и участвующего в приготовлении продукции общественного питания персонала.

Запрещенных блюд продукции, в том числе не фортифицированной пшеничной муки не выявлено. Приготовление пищи производят на основании технологической карты, составленной с учетом ассортимента изготавливаемых блюд. Перспективное меню и ассортимент выпускаемой продукции в школьной столовой соответствует физиологическим потребностям соответствующего контингента, возраста. В перспективном меню повторение одних и тех же блюд или кулинарных изделий в течение одного дня и в последующие 2-3 дня не было. Фактический рацион питания обеспечивают в соответствии с утвержденным перспективным меню. Суточная проба от приготовленного блюда отбирается прокипяченными ложками в промаркированную прокипяченную посуду с плотно закрывающимися металлическими крышками. Отобранные суточные пробы сохраняются не менее 48 часов в специальном холодильном оборудовании для хранения готовой пищевой продукции при температуре +2 °С - +6 °С. По истечении 48 часов суточная проба выбрасывается в пищевые отходы. 1 - емкость с крышкой для сбора мусора, 1- емкость с крышкой для пищевых отходов (после удаления отходов промываются моющими и дезинфицирующими средствами, ополаскиваются горячей водой, просушиваются).

Для мытья столовой посуды оборудована 3-х-секционная ванна, 2 сушильных стеллажей для столовой посуды, над 3-х секционными ваннами установлен вытяжной зонт, имеются трапы.

Установлен 1 стеллаж для хранения кухонной посуды. Инструкции о правилах мытья посуды имеются.

Обработку технологического оборудования проводят ежедневно по мере его загрязнения и по окончании



работы специально выделенной ветошью и емкостью. Имеются 2 емкости для чистых ветошей, 1-емкость для грязных ветошей. Щетки и ветошь для мытья посуды после окончания работы очищаются, замачиваются в горячей воде с добавлением моющих средств, промываются под проточной водой и просушиваются. Вывешен график генеральной уборки помещений. Оборудование, производственные столы, инвентарь, посуда, тара изготовлены из материалов, допущенных для контакта с пищевыми продуктами, устойчивых к действию моющих и дезинфицирующих средств и отвечающих требованиям безопасности для материалов, контактирующих с пищевыми продуктами, используются по назначению на всех этапах технологического процесса.

Обеспечены столовой, чайной посудой и столовыми приборами с учетом потребности объекта количеством одновременно используемой посуды с возможностью ее замены в случае загрязнения или прихода в негодность.

На участке для приготовления холодных блюд для обеззараживания воздуха в помещениях и рабочих поверхностях оборудования используются передвижные бактерицидные облучатели.

Склад для хранения сыпучих продуктов имеют подтоварники, стеллажи, установлены градусники. Для измерения относительной влажности и температуры воздуха. С ежедневной отметкой в журнале. На всю приобретаемую продукцию имеются документы, удостоверяющие безопасность сырья и качества, с указанием времени, даты выработки и конечным сроком годности производителя. Имеется журнал по проведению органолептической оценки показателей безопасности. Закуп продовольственного сырья и пищевых продуктов производится ежедневно на основании договора с поставщиками.

Производственные и другие помещения пищеблока, производственные оборудования и инвентарь (шкафы, столы, стеллажи), санитарно-технические оборудования содержатся в исправном состоянии, порядке и чистоте. Холодильные оборудования обеспечены приборами для контроля температуры. Результаты температуры фиксируются в журналах.

Выделен участок для хранения уборочного инвентаря (тазы, ведра, щетки, ветошь) промаркированы и используются по назначению. Во всех помещениях ежедневно проводят уборку с применением моющих и дезинфицирующих средств. По окончании уборки в конце смены весь уборочный инвентарь промывают с использованием моющих и дезинфицирующих средств и просушивают в специально выделенной комнате.

Комната персонала оборудована: шкафы для хранения личной и специальной одежды. В санитарном узле при входе имеется дезинфицирующий коврик. Санузел для персонала оборудован: 1 унитазом и 1 раковиной, имеются промаркированные емкости для технической воды, жидкое мыло одноразовые полотенце имеется.

Дезинфекционный режим соблюдается, из дезинфицирующих средств имеется «Део-Хлор» в таблетках, дата выпуска 30.01.2024 года, срок годности 7 лет, производитель ООО «ДЕО» РФ, в таблетках 600 штук, в наличии 2 банки.

По штату работает 2 человека, из них: 1 - повар, 1 - кухонный работник, 1 - уборщица. Личные медицинские книжки на каждого работника с пройденным медицинским осмотром, гигиеническим обучением и допуском к работе, хранятся на рабочем месте. Из моющих средств используют моющее средство для мытья посуды «Береке», производитель ЖК «Қайрат», «Береке» РК, г.Астана, объем - 5 л, дата выпуска май 2024 года, срок годности 3 года, в наличии 2,5 литра.

Медицинским работником ежедневно, перед началом работы проводится осмотр открытых поверхностей тела работников на наличие гнойничковых заболеваний и микротравм с занесением в журнал. На повара предоставлены сертификаты на соответствующую профессиональную квалификацию технологическим операциям производства, а также прошедший гигиеническое обучение и аттестацию в области соблюдения требований, обеспечивающих безопасность производства пищевых продуктов.

Персонал обеспечен специальной одеждой (халаты, головной убор, перчатки), стирка и дезинфекция специальной одежды осуществляется централизованно. Предоставлен договор на проведение производственного контроля заключен с филиалом РГП на ПХВ «Национальный центр экспертизы», договор № 2 от 08.01.2024 года.

9. Құрылыс салуға бөлінген жер учаскесінің, қайта жаңартылатын объектінің сипаттамасы (өлшемдері, ауданы, топырағының түрі, учаскенің бұрын пайдаланылуы, жер асты суларының түру биіктігі, батпақтану, желдің басымды бағыттары, санитариялық-қорғау мағының өлшемдері, сумен, канализациямен, жылумен қамтамасыз ету мүмкіндігі және қоршаған ортамен халық денсаулығын аттигізер әсері, дүние тараптары бойынша бағыты) (Характеристика земельного участка под строительство, объекта реконструкции; размеры, площади, вид грунта, использование участка в прошлом, высота стояния грунтовых вод, наличие заболоченности, господствующие направления ветров, размеры санитарно-защитной зоны, возможность водоснабжения, канализования, теплоснабжения и влияния на окружающую среду и здоровью населения, ориентация по сторонам света;)



Водоснабжение – децентрализованное, канализация – септик, отопление – местное на твердом топливе. Освещение – естественное и искусственное. Искусственное за счет светодиодных ламп, закрытые защитными плафонами. Вентиляция естественная и приточно-вытяжная на механическом побуждении.

10. Зертханалық және зертханалық-аспаптық зерттеулер мен сынақтардың хаттамалары, сонымен қатар бас жоспардың, сызбалардың, суреттердің көшірмелері
(Протоколы лабораторных и лабораторно-инструментальных исследований и испытаний, а также выкопировки из генеральных планов, чертежей, фото)

протокол микробиологического исследования воды № РО-03-476/372-373 от 12.09.2023г., протокол измерения уровней шума, звукоизоляции № РО-02-32 от 08.09.2023г., протокол измерений освещенности № РО-02-68 от 08.09.2023г., протокол исследования образцов питьевой воды централизованного и нецентрализованного водоснабжения № РО-02-130 от 08.09.2023г., протокол исследования образцов питьевой воды централизованного и нецентрализованного водоснабжения № РО-02-129 от 08.09.2023г.,

11. ИСК-мен жұмыс істеуге рұқсат етіледі (разрешаются работы с ИИИ)

ИСК түрі және сипаттамасы (вид и характеристика ИИИ)	Жұмыстар түрі және сипаттамасы (Вид и характер работ)	Жұмыстар жүргізу орны (Место проведения работ)	Шектеу жағдайлары (Ограничительные условия)
1	2	3	4
I. Ашық ИСК-мен жұмыстар (работы с открытыми ИИИ)	-	-	-
II. Жабық ИСК-мен жұмыстар (Работы с закрытыми ИИИ)	-	-	-
III. Сәуле өндіретін құрылғылармен жұмыстар (Работы с устройствами, генерирующими излучение)	-	-	-
IV. ИСК-мен басқа жұмыстар (другие работы с ИИИ)	-	-	-

**Санитариялық-эпидемиологиялық қорытынды
Санитарно-эпидемиологическое заключение**

Столовая при ГУ «Основная средняя школа села Ключи» ИП Исакова Б.

(«Халық денсаулығы және денсаулық сақтау жүйесі туралы» 2020 жылғы 7 шілдедегі Қазақстан Республикасы Кодекстың 20-бабы сәйкес санитариялық-эпидемиологиялық сараптама жүргізілген объектінің толық атауы)
(полное наименование объекта санитарно-эпидемиологической экспертизы, в соответствии со статьей 20 Кодекса Республики Казахстан 7 июля 2020 года «О здоровье народа и системе здравоохранения»)

(санитариялық-эпидемиологиялық сараптама негізінде) (на основании санитарно-эпидемиологической экспертизы)
Санитарных правил "Санитарно-эпидемиологические требования к объектам общественного питания" от 17 февраля 2022 года № КР ДСМ-16

Санитариялық қағидалар мен гигиеналық нормативтерге (санитарным правилам и гигиеническим нормативам) сай **сай (соответствует)**

Ұсыныстар (Предложения):



«Халық денсаулығы және денсаулық сақтау жүйесі туралы» Қазақстан Республикасы Кодекстің негізінде осы санитариялық-эпидемиологиялық қорытындының міндетті күші бар.
На основании Кодекса Республики Казахстан «О здоровье народа и системе здравоохранения» настоящее санитарно-эпидемиологическое заключение имеет обязательную силу

"Қазақстан Республикасының Денсаулық сақтау министрлігі Санитариялық-эпидемиологиялық бақылау комитеті Ақмола облысының санитариялық-эпидемиологиялық бақылау департаменті Шортанды аудандық санитариялық-эпидемиологиялық бақылау басқармасы" республикалық мемлекеттік мекемесі Шортанды ауданы, көшесі 30 лет Победы, № 49А үй
Бас мемлекеттік санитариялық дәрігер, қолы (орынбасар)
Республиканское государственное учреждение "Шортандинское районное Управление санитарно-эпидемиологического контроля Департамента санитарно-эпидемиологического контроля Ақмолинской области Комитета санитарно-эпидемиологического контроля Министерства здравоохранения Республики Казахстан"

Шортандинский район, улица 30 лет Победы, дом № 49А
(Главный государственный санитарный врач (заместитель))

Сералы Асыл

тегі, аты, әкесінің аты, қолы (фамилия, имя, отчество, подпись)

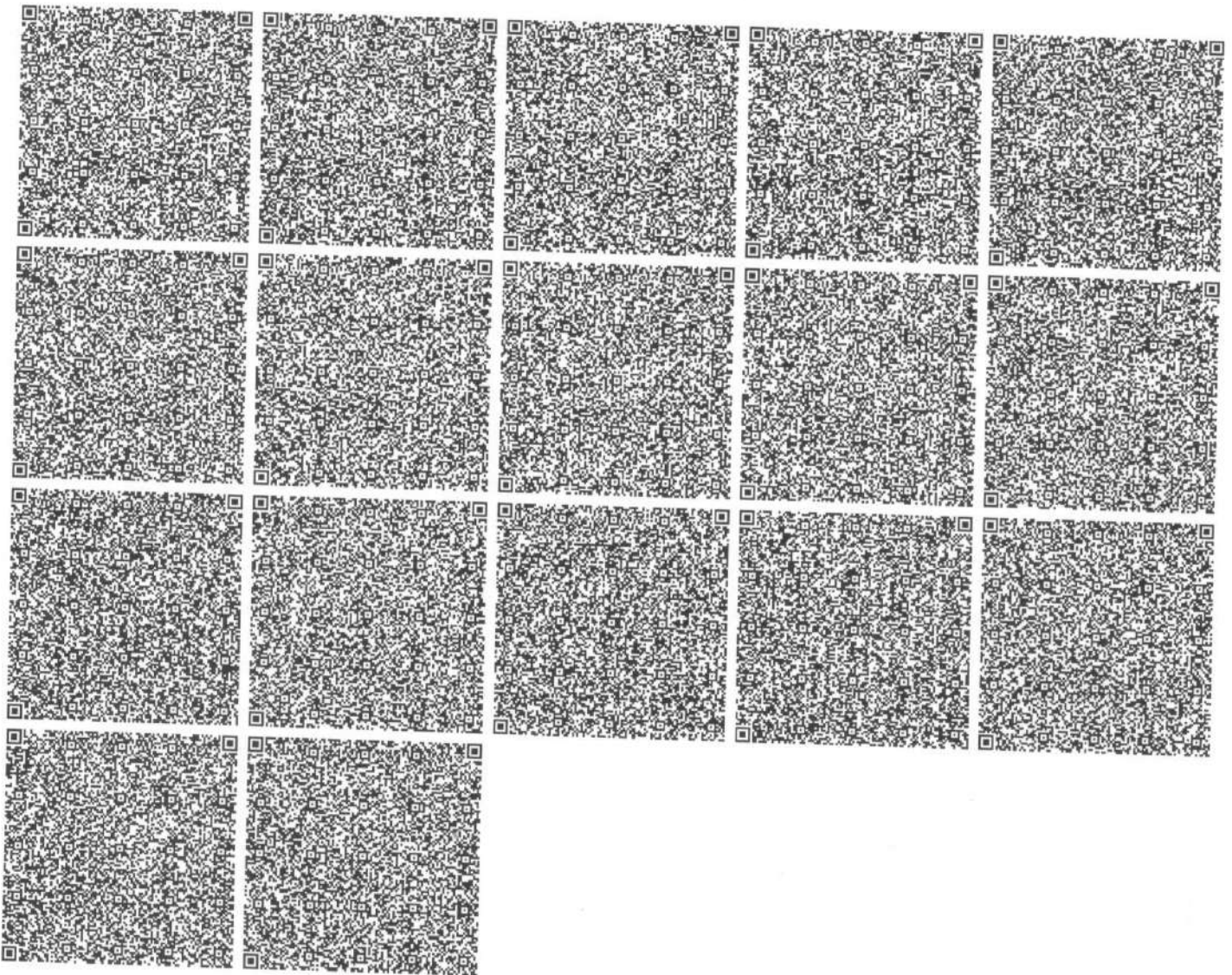

Қазақстан Республикасы Денсаулық сақтау министрлігі Министерство здравоохранения Республики Казахстан	Нысанның БҚСЖ бойынша коды Код формы по ОКУД КҰЖЖ бойынша ұйым коды Код организации по ОКПО
Санитарлық-эпидемиологиялық қызметтің емделетік органының атауы Наименование государственного органа санитарно- эпидемиологической службы УГСЭН по Шортандинскому району	Қазақстан Республикасының Денсаулық сақтау министрлігінің 2011 жылғы «20» 12 № 902 бұйрығымен бекітілген 126/е нысанды медициналық құжаттама Медицинская документация Форма 126/у Утверждена приказом Министра здравоохранения Республики Казахстан от «20» декабря 2011 года № 902

**Санитарлық – эпидемиологиялық ұйғарым
Санитарно – эпидемиологическое заключение
№ 134**

«14» июли 2012 ж. (г.)

1. Санитарлық – эпидемиологиялық сараптау (санитарно-эпидемиологическая экспертиза)
**на медицинский кабинет при ГУ «Ключевская СП» расположенный по адресу:
Шортандинский район, с. Ключи**
пайдалануға берілетін немесе қайта жаңартылған нысандардың, жобалық құжаттардың, тіршілік ортасы
факторларының, шаруашылық және басқа жұмыстардың, онімнің, қызметтердің атауы

(наименование объекта реконструкции или вводимого в эксплуатацию, проектной документации, факторов
среды обитания, хозяйственной и иной деятельности, работ, продукции, услуг)

Жүргізілді (Проведена) _____ нөмірі)

по заявлению вх.№ ЮЛ-Г-71 от 18.06.2012

по заявлению, предписанию, постановлению, плановая и другие (дата, номер)

2. Тапсырыс (өтініш) беруші (Заказчик

(заявитель) **директор ГУ «Ключевская СП» Муралин М.К., РИН 031300004112 БИН
910840000246**

толық атауы, мекен жайы, телефоны, жетекшісінің Т.А.О.

директор ГУ «Ключевская СП» Муралин М.К., РИН 031300004112 БИН 910840000246

3. Санитарлық-эпидемиологиялық сараптау жүргізілетін нысанның қолданылу аумағы (Область применения
объекта санитарно-эпидемиологической экспертизы)

Объект образования и воспитания

сала, қайраткерлік ортасы, орналасқан орны, мекен-жайы

по адресу: Шортандинский район, с. Ключи

(отрасль, сфера деятельности, место нахождения, адрес)

4. Жобалар, материалдар дайындауды (проекты, материалы разработаны (подготовлены)) _____

5. Ұсынылған құжаттар (представленные документы) **заявление вх № ЮЛ-Г-71 от 18.06.2012, акт
санитарно-эпидемиологического обследования № 288 от 09 июля 2012 года,**
атаулары мен олардың ұсынылған уақыты (наименование и дата их представления)

6. Онімнің үлгілері ұсынылды (Представлены образцы продукции) -----

7. Басқа ұйымдардың сараптау ұйғарымы (егер болса) (Экспертное заключение других организаций (если
имеются))

ұйғарымды берген ұйымның атауы (наименование организаций выдавшей заключение)

8. Сараптама жүргізілетін нысанның толық санитарлық-гигиеналық сипаттамасы мен оған берілетін баға
(қызметке: үрдіске, жағдайға, технологияға, өндіріске, онімге) (Полная санитарно-гигиеническая
характеристика и оценка объекта экспертизы (услуг, процессов, условий, производств, продукции))
медицинский кабинет расположен на 2м этаже, по техническому паспорту школы в
кабинете, общей площадью 13,9 кв.м. Водоснабжение отечественное, вода привозная,
имеются емкости для запаса воды. Канализация в школе местная, септик-накопитель.
Вентиляция естественная за счет окон и дверей. Освещение естественное за счет окон
и искусственное за счет ламп накаливания. Отопление в школе местное, автономное,
на твердом топливе. Отделка: стены на всю высоту окрашены масляной краской, пол
покрыт линолеумом. Установлено медицинское оборудование: стол письменный-1,
стулья – 4 шт, медицинская кушетка – 1, шкаф канцелярский – 1, шкаф медицинский
- 1, медицинский столик со стеклянной крышкой – 1, весы – 1, ростометр – 1, ширма –
1, настольная лампа – 1, кварцевая лампа – 1, фонендоскоп – 1, тонометр – 1,

Заключение СЭС на мед каб.



Лицензия

10.02.2021 жыл

№ KZ35LAA00023045

Берілген

"Ақмола облысы білім басқармасының Шортанды ауданы бойынша білім бөлімі Ключи ауылының негізгі орта мектебі" коммуналдық мемлекеттік мекемесі

021609, Қазақстан Республикасы, Ақмола облысы, Шортанды ауданы, Бозайғыр а.о., Ключи а., улица Ынтымак, № 5Б үй, БСН/ЖСН: 910840000246

(заңды тұлғаның (соның ішінде шетелдік заңды тұлғаның) толық атауы, мекенжайы, бизнес-сәйкестендіру нөмірі, заңды тұлғаның бизнес-сәйкестендіру нөмірі болмаған жағдайда – шетелдік заңды тұлға филиалының немесе өкілдігінің бизнес-сәйкестендіру нөмірі/жеке тұлғаның толық тегі, аты, әкесінің аты (болған жағдайда), жеке сәйкестендіру нөмірі)

Іс айналысуымен

Білім беру қызметі

(«Рұқсаттар және хабарламалар туралы» Қазақстан Республикасының Заңына сәйкес лицензияланатын қызмет түрінің атауы)

Ерекше шарттары

(«Рұқсаттар және хабарламалар туралы» Қазақстан Республикасы Заңының 36-бабына сәйкес)

Ескерту:

Неліктен шығарылмайтын: I-сынып

(неліктен шығарылатындығы, рұқсаттың класы)

Лицензиар

"Қазақстан Республикасы Білім және ғылым министрлігі Білім және ғылым саласында сапаны қамтамасыз ету комитетінің Ақмола облысының білім саласында сапаны қамтамасыз ету департаменті" мемлекеттік мекемесі

(лицензиардың толық атауы)

Басшы (уәкілетті тұлға)

Алтаев Серик Табылдинович

(тегі, аты, әкесінің аты (болған жағдайда))

Алғашқы берілген күні:

«06» желтоқсан 2017 ж.

Лицензияның қолдану кезеңі:

«___» _____ г.

Берілген орны

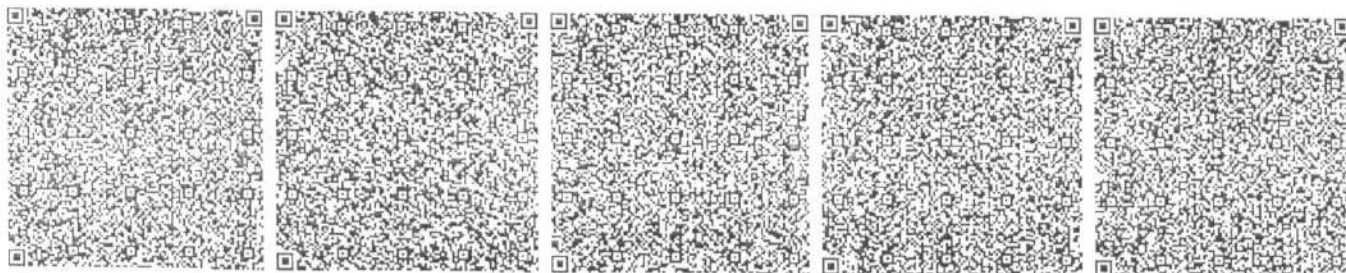

«Ақмола облысы
білім басқармасының
Шортанды ауданы
бойынша білім бөлімі»
мемлекеттік мекемесі

Государственное учреждение
«Отдел образования по
Шортандинскому району
управления образования
Акмолинской области

БҰЙРЫҚ

ПРИКАЗ

2022 жыл 31 тамыз

№ 269-ж/к



**Б.К.Бегарстановаға
уақытша міндет жүктеу туралы**

Қазақстан Республикасының 2015 жылғы 23 қарашадағы № 414-V Еңбек кодексінің 111 бабына 2 тармағының 3 тармақшасына сәйкес **БҰЙЫРАМЫН:**

1. 2022 ж қыркүйектің 01-нен бастап «Ақмола облысы білім басқармасының Шортанды ауданы бойынша білім бөлімі Ключи ауылының негізгі орта мектебі» коммуналдық мемлекеттік мекемесі директорының міндетін аталған мектептің қазақ тілі және қазақ әдебиеті пәнінің мұғалімі Бакыт Коргановна Бегарстановаға жүктелсін және қосымша 0,5 ставкасы төленсін.

2. Осы бұйрықтың орындалуын бақылау білім беру бөлімінің бас маманы А.Мажиноваға жүктелсін.

Басшы



Ш.Ахметова

Бұйрықпен таныстым:

Б.Бегарстанова

БҰЙРЫҚ

ПРИКАЗ

2022 жыл 31 тамыз

№ 269-ж/қ

Б.К.Бегарстановаға
уақытша міндет жүктеу туралы

Қазақстан Республикасының 2015 жылғы 23 қарашадағы № 414-V Еңбек кодексінің 111 бабына 2 тармағының 3 тармақшасына сәйкес **БҰЙЫРАМЫН:**

1. 2022 ж қыркүйектің 01-нен бастап «Ақмола облысы білім басқармасының Шортанды ауданы бойынша білім бөлімі Ключи ауылының негізгі орта мектебі» коммуналдық мемлекеттік мекемесі директорының міндетін аталған мектептің қазақ тілі және қазақ әдебиеті пәнінің мұғалімі Бакыт Коргановна Бегарстановаға жүктелсін және қосымша 0,5 ставкасы төленсін.

2. Осы бұйрықтың орындалуын бақылау білім беру бөлімінің бас маманы А.Мажиноваға жүктелсін.

Басшы



Ш.Ахметова

Бұйрықпен таныстым:

Б.Бегарстанова

МИНИСТЕРСТВО ЮСТИЦИИ РЕСПУБЛИКИ КАЗАХСТАН
Аккольское межрайонное управление юстиции Департамента юстиции
Акмолинской области

Справка о государственной перерегистрации юридического лица

БИН 910840000246

город Акколь

14.01.2021

Наименование: Коммунальное государственное учреждение
"Основная средняя школа села Ключи отдела
образования по Шортандинскому району
управления образования Акмолинской области"

Местонахождение: Республика Казахстан, Акмолинская область,
Шортандинский район, село Ключи, улица
Ынтымак, 5Б.

Руководитель: Руководитель, назначенный (избранный)
уполномоченным органом юридического лица
МУРАЛИН МУХТАР КУНТУАРУЛЫ

**Учредители
(участники):** Государственное учреждение "Аппарат акима
Акмолинской области"

**Дата первичной
государственной
регистрации** 25.08.1991

**Справка является документом, подтверждающим государственную
перерегистрацию юридического лица, в соответствии с
законодательством Республики Казахстан**

Руководитель

 **Байдильдин Д.Н.**

Дата выдачи:

14.01.2021



Жер участкакерінің бөтен меншік иелері және жер пайдаланушылары
Посторонние собственники земельных участков и землепользователи

Жоспардағы № на плане	Жер участкакерінің меншік иелерінің және жер пайдаланушылардың атауы Наименование собственников земельных участков и землепользователей	Көлемі, гектар Площадь, га
	Жок нет	

Осы акт жер деліміне кукығын, турақты жер пайдалану кукығын беретін актілер
Жазылатын Кітапта № 5243 болып жазылды.

Косымша: жок

Запись о выдаче настоящего акта вносится в книгу записей актов на право
Собственности на земельный участок, оформляя постоянное пользование

№ 5243
01-012-066-004 Приложение нет от 01.06.06



М.О. Байгумбетов
М.П. Шорганлы аудандық жер ресурстарын басқару комитетінің төрағасы
Председатель Шорганлинского районного комитета по управлению земельными ресурсами

К.О. Кошкарбаев Б.Б.
"23" июля 2004 года

Жер участкакерінің кукығын тіркеу туралы белгісі.
Отметка о регистрации права на земельный участок.

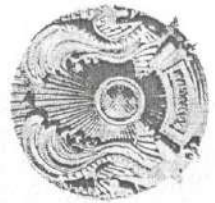

ТУРАҚТЫ ЖЕР ПАЙДАЛАНУ
КУҚЫҒЫН БЕРЕТІН

АКТ

НА ПРАВО ПОСТОЯННОГО
ЗЕМЛЕПОЛЬЗОВАНИЯ

АН № 000886

Жер участкесінің ЖОСПАРЫ

ПЛАН земельного участка

Қазақстан Республикасы, Ақмола облысы,

Шортанды ауданы, Ключи ауылы.

Местоположение земельного участка Республика Казахстан, Акмолинская

область, Шортандинский район, село Ключи.

АН № 000886

Жер участкесінің кадастрлік номері 01-012-066-004

Жер пайдаланушы Шортанды аудандық білім бөлімінің «Ключи орта мектебі»

Жер пайдаланушы Шортанды аудандық білім бөлімі, Ақмола облысы, Шортанды

мемлекеттік мекемесі, Қазақстан Республикасы, Ақмола облысы, Шортанды

ауданы, Ключи ауылы.

Жер участкесіне тұрақты жер пайдалану құқығы

Жер участкесінің алаңы 1,9065 га.

Жер участкесінің пайдалану нысаны объектіге қызмет көрсету

Жер участкесінің пайдалануға шектеулер мен ауыртпашылықтар жүйесі

Жер участкесінің пайдалануға шектеулер мен ауыртпашылықтар жүйесі

объектілерге кіру

Жер участкесінің бөлінілуі бөлінбеді

Актінің берілу негізі Шортанды ауданы әкімдігінің 2004 жылғы,

17 наурыздағы, №а-4/53 қаулысы

С



Ю

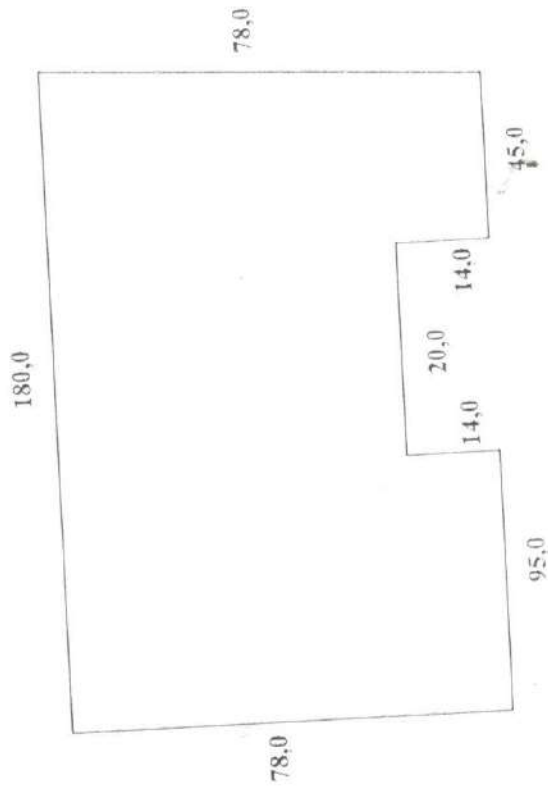

Кадастровый номер земельного участка 01-012-066-004
Землепользователь Государственное Учреждение «Ключевская средняя
школа» отдела образования Шортандинского района, Республика Казахстан,
Акмолинская область, Шортандинский район, село Ключи.
Право постоянного землепользования на земельный участок
Площадь земельного участка 1,9065 га.
Целевое назначение земельного участка для обслуживания объекта
Ограничения в использовании и обременения земельного участка
доступ к линейным объектам
Делимость земельного участка делимый
Основание выдачи акта Постановление акимата Шортандинского района
№ а-4/53 от 17 марта 2004 года

МАСШТАБ 1:1000

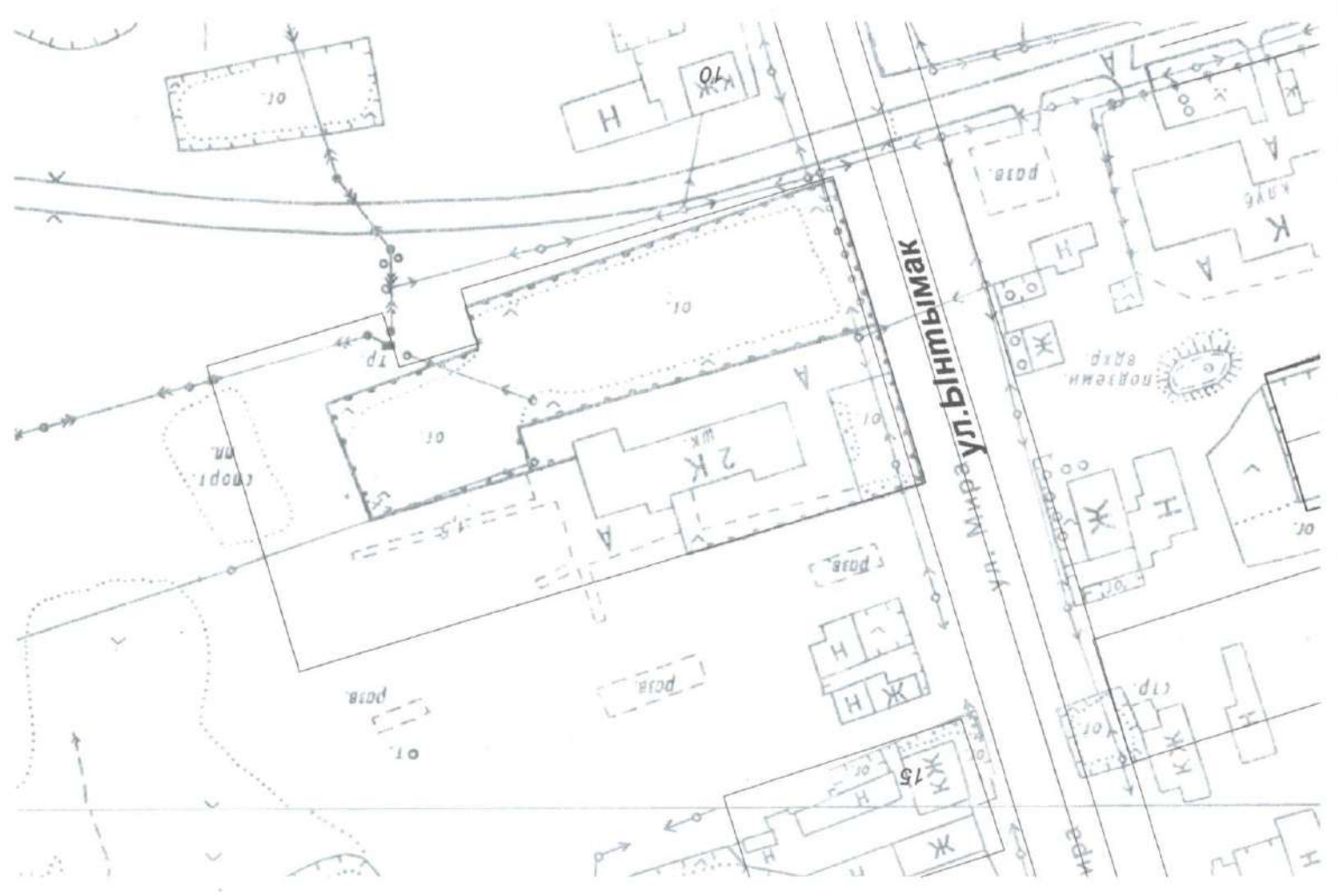

БҰЙРЫҚ

ПРИКАЗ

№ 736 07.10.2016 ж.

**Шортанды ауданы Күлшін селосы
Ынтымақ көшесінде орналасқан жер
теліміне реттік нөмірін беру туралы**

Ақмола облысы әкімдігінің 2007 жылғы 30 қаңтардағы «Ақмола облысы аумағында жер учаскелеріне, ғимараттар мен құрылымдарға реттік нөмірлер иелендіруге талаптарын белгілеу, атаулар мен елді мекеннің құрастырылған бөлімдерін қайта атау Ережелерін бекіту туралы» №А-2/32 қаулысына сәйкес **БҰЙЫРАМЫН:**

1. Шортанды ауданы Күлшін селосы Ынтымақ көшесінде орналасқан жер теліміне (әрі қарай-Объект) 5Б реттік нөмірі берілсін.
2. «Күлшін орта мектебі» мемлекеттік мекемесінің атынан басшысы Мұхтар Кунтуарұлы Муралин Объектінің нөмірлеуін өзгерту бөлігінде құқық танытатын құжаттарға өзгертулер енгізу ұсынылсын.
3. Бұйрықтың көшірмесі жылжымайтын мүлікпен мәмлелердің тіркелуін жүзеге асыратын органға жіберілсін.
4. «Күлшін орта мектебі» мемлекеттік мекемесінің атынан басшысы Мұхтар Кунтуарұлы Муралин Объектінің қасбетінде бас қасбеттің оң жағынан жердің үстінгі қабатынан 2,5 метрден 3,0 метрге дейін биіктікте, ғимараттың бұрышынан 25-30 сантиметр қашықтықта реттік нөмірдің көрсеткішін орналастыру ұсынылсын.
5. Объектінің реттік нөмірдің көрсеткішін орналастыру жөніндегі нобай Шортанды ауданының «Сәулет және қала құрылысы бөлімі» ММ, Шортанды ауданының «Мәдениет және тілдерді дамыту бөлімі» ММ бекітілуге ұсынылсын.

Бөлім басшысы



Е.Байтоқанов

«Шортанды ауданының Сәулет және қала құрылысы бөлімі» ММ

(Республика маңызы бар қаланың/облыс маңызы бар қаланың/ауданның сәулет және қала құрылысы басқармасы/бөлімі)

ГУ «Отдел архитектуры и градостроительства Шортандинского района»

(Управление/отдел архитектуры и градостроительства города республиканского значения/города областного значения/района)

**Жылжымайтын мүлік объектісіне мекенжай беру туралы анықтама
Справка о присвоении адреса объекту недвижимости**

«Мекенжай тіркелімі» АЖ / ИС «Адресный регистр»

(жылжымайтын мүлік нысаны / объект недвижимости)

Тұрақты тіркеу адресі: Постоянный адрес регистрации:	Қазақстан РЕСПУБЛИКАСЫ, АҚМОЛА ОБЛЫСЫ, ШОРТАНДЫ АУДАНЫ, БОЗАЙҒЫР АУЫЛДЫҚ ОКРУГІ, КЛЮЧИ АУЫЛЫ, ЫНТЫМАҚ КӨШЕСІ, ғимарат 5Б	РЕСПУБЛИКА Казахстан, ОБЛАСТЬ АКМОЛИНСКАЯ, РАЙОН ШОРТАНДИНСКИЙ, СЕЛЬСКИЙ ОКРУГ БОЗАЙҒЫР, СЕЛО КЛЮЧИ, УЛИЦА ЫНТЫМАҚ, здание 5Б
Мекенжайдың тіркеу коды: Регистрационный код адреса:	0201600053886690 	
Объектінің сипаттамасы: Описание объекта:	Школа	
Объектінің санаты: Категория объекта:	ҒЫЛЫМ, БІЛІМ БЕРУ ЖӘНЕ ТӘРБИЕЛЕУ НЫСАНДАРЫ	ОБЪЕКТЫ НАУКИ, ОБРАЗОВАНИЯ И ВОСПИТАНИЯ
Кадастрлық нөмірі: Кадастровый номер:	01-012-066-004	
Тіркеу күні: Дата регистрации:	07.10.2016	
Негіздеме құжат: Документ основание:	Сәулет және қала құрылысы бөлімінің бұйрығы № 736 от 07.10.2016	Приказ отдела архитектуры и градостроительства № 736 от 07.10.2016
Берілген күні: Дата выдачи:	07.10.2016	

КОПИЯ

**ЖШС «Строй-проект-инвентаризация» ТОО «Строй-проект-инвентаризация»
техникалық төлқұжаты (Ф-2) / Технический паспорт (Ф-2)
Тіркелетін жылжымайтын мүлік нысандарының (көппәтерлі тұрғын үйлер,
офистар, өнеркәсіп, сауда нысандары және т.б.)
На регистрируемые объекты недвижимости (многоквартирные, жилые дома,
офисы, промышленные, торговые объекты и т.п.)**

1. Қазақстан Республикасы/Республика Казакстан _____
2. Обласы/ Область Ақмолинская _____
3. Қала (ауыл, елді-мекен)/Город (поселок, населенный пункт) _____
4. Ауданы/Район Шортандинский район с.Ключи Ключевская СШ _____
5. Кадастрлық нөмірі/Кадастровый номер _____
6. Көшесі/Улица _____
7. Үйдің нөмірі/Номер дома _____
8. Инвентарлық нөмір/Инвентарный номер _____
9. Кордың категориясы/Категория фонда Школа «А» _____

Тізілімнің нөмірі Номер реестра	Меншік иесі (қор қолданушы) Собственники (фондодержатели)	Құқықтың туындауы Возникновение права

**Жалпы мәлімет
Общие сведения**

1. Жобаның сериясы, түрі Серия, тип проекта	<input type="text"/>	8. Басқа алаңы Площадь вспомогат. помещений	<input type="text" value="448,7"/>
2. Қабаттың саны Число этажей	<input type="text" value="2"/>	9. Пәтердің саны Число квартир	<input type="text"/>
3. Құрылыстың алаңы Площадь застройки	<input type="text" value="750"/>	10. Бөлменің,жайдың саны Число помещений, комнат	<input type="text" value="41"/>
4. Ғимараттың көлемі Объем здания	<input type="text" value="5250"/>	11. Қабырғал-н материалы Материал стен	<input type="text" value="Блоки"/>
5. Жалпы алаң Общая площадь	<input type="text" value="1131,6"/>	12. Салынған жылы Год застройки	<input type="text" value="1983"/>
6. Лоджияның,балқан-н алаңы және т.б. Площ. балкона, лоджий и т.п.	<input type="text"/>	13. Физик-к төзу Физич. износ %	<input type="text" value="20"/>
7. Негізгі алаң Осн.площадь	<input type="text" value="682,9"/>		

Төлқұжат құрылды
Паспорт составлен на 20 сентябрь 2005 года

Директоры _____
Директор А.Н.Казыбеков
подпись

**КЕЛЕСІ ЖАҒЫН
ҚАРАҢЫЗ
СМОТРИТЕ НА
ОБОРОТЕ**



Аланды болу / Распределение площадей

№ п/п	Жекелеген пәтерде В отделы. квар	Коридор ұлгідегі жайларда В помещ. корид. типа	Конахүйлерде В гостиницах	Жағасанада В обших	Жалпы аланнан санынан Из общего числа площади			Сан бойынша пәтерді болу Распределение квартир по числу комнат													
					Мансарда В мансард.	Жергілерде В подвалах	Цокольдық кабатта В цок. этажах	Барактір да В бараках	1-бөлм 1-комн.	2-бөл-і 2-комн.	3-бөлм-і 3-комн.	4-бөл-і 4-комн.	5-бөл-і 5-комн.								
1																					
2																					
3																					
4																					

Тұрғындық емес жайлар / Нежилые помещения

Алаңы Площадь	Тұрғындық емес жайлардың тұрғын алаңы Жылыя площадь нежил. помещения	Саудалық Торговая	Энергетік-өндірістік құрылыстары Промышленно-производственных зданий и сооружений	Коймалық Складская	Тұрмыстық қызмет көрсету Бытового обслуживания	Гараждар Гаражи	Ұйымдар, мекеме, ғылыми, банкі, қоғам басқармалары және т.б. Организаций и учреждений управления, научных, банковских, общественных и т.п.	Қоғамдық тамақтандыру Общественног о питанияя
1	2	3	4	5	6	7	8	9
Негізгі Основная							106,8	10,5
Көмекші Вспомогательная					21,2			

Алаңы Площадь	Халық ағарту мекемелері Учреждений народного образования	Көлік құрылыстары мен гимназаттары Транспортных зданий и сооружений	Емдік белгідегі денсаулық сақтау Здравоохранения, лечебного назначения	Дене тәрбиеспортық Физкультурно-спортивная	Энер және мәденіет мекемелері Учреждения культуры и искусства	Инженерлік желісінің құрылысы Сооружений и инженерных сетей	Басқалар Прочие	Барлығы Всего
Негізгі Основная	409,0	11	12	13	14	15	16	17
Көмекші Вспомогательная				156,6			427,5	682,9
Барлығы							427,5	682,9
Всего							1131,6	

18 ИЮН 2012

Я. Майенов Құндық Уәлиханович
 Юридический район, адрес: ...
 12 ноября 1990г.
 Министерство юстиции Республики Казахстан
 нотариусом
 190

НОТАРИУС

Тұрғындық емес құрылыс үшін
Для нежилых строений

ЭКСПЛИКАЦИЯ

Қат сайынғы жоспарға _____
 Көпқабатты плану _____
 Мекеншілік _____
 Орналасқан Шортандинский район с.Ключи Ключевская СШ
 Орналасқан _____
 Сәтіндегі _____
 Жерлік _____ № _____
 Қат № _____ квартал № _____ тоқсан түгендеу датасы _____ 2005 ж.
 Қат № «А» квартал № _____ дата инвентаризации 27.05 2005 г.

Жоспар бойынша бөлменің № помещениі по плану	Бөлме бөлігінің мақсаты Назначение частей помещения	Ішкі өлшеу бойынша алаңы (ш м) Площадь по внутреннему обмеру (в кв.м.)				Еденнен төбеге дейін ішкі өлшеу бойынша бөлменің биіктігі (м) Высота помещения по внутреннему (в м.) объему от потолка до потолка	Ескерту Примечание
		жалпы облаң	негізгі Основная	кемекші вспомогатель- ная			
2	3	4	5	6	7	8	9
1	щитовая	16,1		16,1		h=3.0	
2	класс	31,6	31,6				
3	коридор	129,9		129,9		h=6.5	
4	класс	32,2	32,2				
5	класс	32,2	32,2				
6	класс	32,2	32,2				
7	класс	32,2	32,2				
8	мастерская	49,2	49,2				
9	подсобное	15,1		15,1			
10	подсобное	15,6		15,6			
11	столовая	10,5	10,5				
12	раздевалка	3,9		3,9			
13	кабинет	23,0	23,0				
14	кабинет	10,3	10,3				
15	котельная	5,1		5,1			
16	тамбур	7,7		7,7			
17	Спорт зал	156,6	156,6				
18	раздевалка	5,6		5,6			
19	раздевалка	5,6		5,6			
Итого по 1-этажу :		614,6	410,0	204,6			
Итого по лест.кл.:		31,7		31,7			
Итого по 1-этажу с лест.кл.:		646,3	410,0	236,3			

Комиссия
методический кабинет
работники образования
Алиса С. Курбанова





Тұрғындық емес құрылыс үшін
Для нежилых строений

Қабат сайынғы жоспарға _____
 К поэтажному плану _____
 Орналасқан Шортандинский район с.Ключи Ключевская СШ
 Расположенного в _____
 Көшесіндегі _____
 По улице _____ № _____
 Литер № _____ квартал № _____ тоқсан түгендеу датасы 2005 ж.
 Литер № «А» квартал № _____ дата инвентаризации 27.05. 2005 г.

1	2	3	Ішкі өлшеу бойынша алаңы (ш м) Площадь по внутреннему обмеру (в кв.м.)				8	9
			жалпы общая	нетізігі Основная	көмекші вспомогатель ная			
батар бірінші қабаттан бастап Этажи начиная с первого	Жоспар бойынша бөлменің № помещения по плану	Бөлме бөлігінің мақсаты Назначение частей помещения					Еденнен төбеге дейін ішкі өлшеу бойынша бөлменің биіктігі (м) Высота помещения по внутреннему (в м.) объему от потолка до потолка	Ескерту Примечание
2	1	подсобное	6,2		6,2		h=3.0	
	2	подсобное	12,4		12,4			
	3	класс	31,6	31,6			h=	
	4	класс	32,7	32,7				
	5	класс	33,3	33,3				
	6	класс	32,4	32,4				
	7	класс	31,6	31,6				
	8	библиотека	48,7	48,7				
	9	подсобное	15,1		15,1			
	10	подсобное	15,1		15,1			
	11	кабинет	10,9	10,9				
	12	подсобное	3,3		3,3			
	13	коридор	117,6		117,6			
	14	класс	14,1	14,1				
	15	кабинет	13,9	13,9				
	16	класс	23,7	23,7				
	17	подсобное	6,1		6,1			
	18	подсобное	5,2		5,2			
	19							
	20							
	21							
	22							
		Итого по 2-этажу :	453,9	272,9	181,0			
		Итого по лест.кл.:	31,4		31,4			
		Итого 2-этажу с лест.кл.:	485,3	272,9	212,4			
		Итого по этажам с лест.кл.:	1131,6	682,9	448,7			

КАБАТТЫҢ ЖОСПАР КӨШЕСІН ДЕП
 № Қызылорда қаласы уа
2005 ж.
 ЛИТЕР. А МАСШТАБЫ: 200

АТҚАРҒАН ТЕХНИКА
 2005 ж. "20 қаңтар"

Қабат сайынғы жоспарға
 К поэтажному плану

2 мим
 4 школь
 публикации

1-этаж

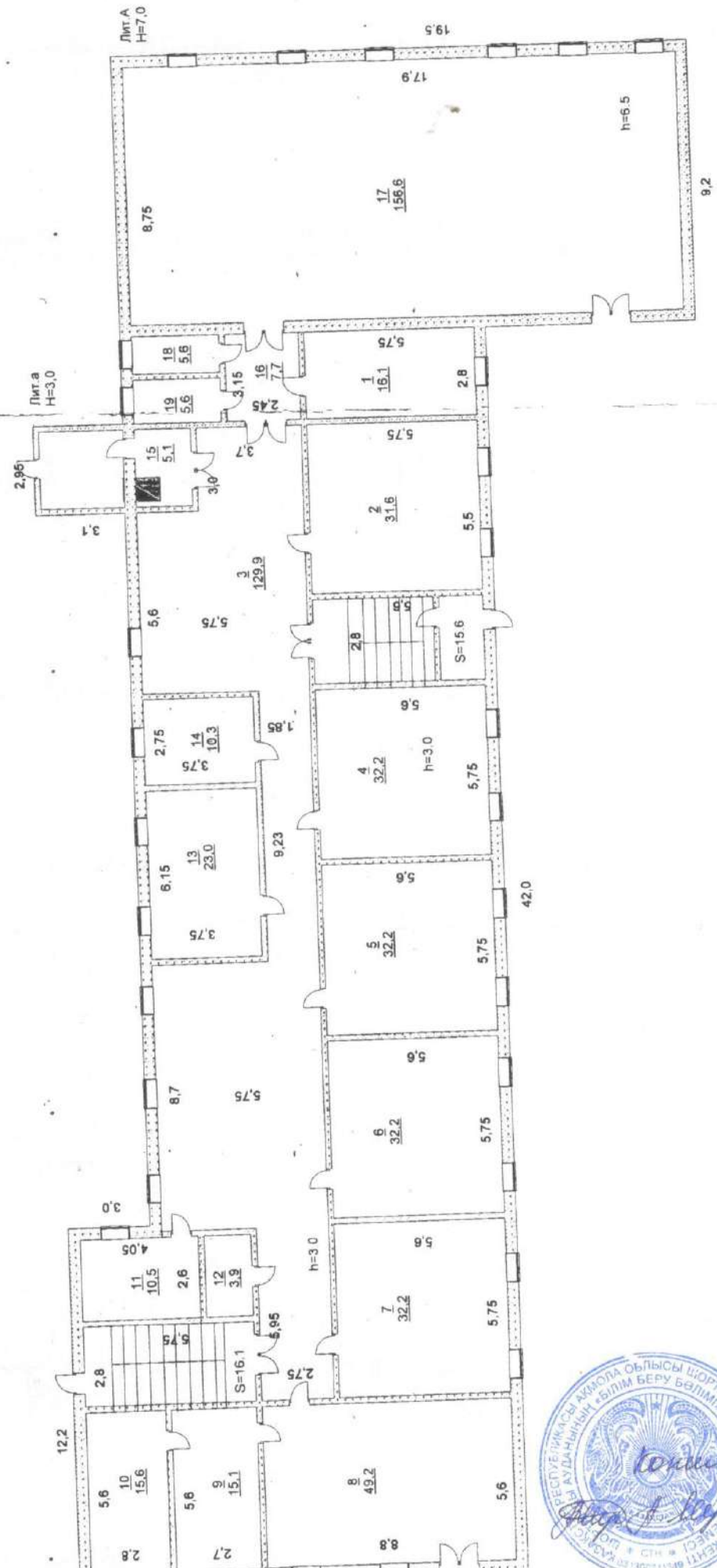

КАБАТТА: КОСЛАР
 КӨЛЧӨСҮНДӨГҮ
 № *Аллага Висале Би Уу*
2005 ж.
 ЛИТЕР: *А* МАСШТАБЫ: *2000*

2-этаж

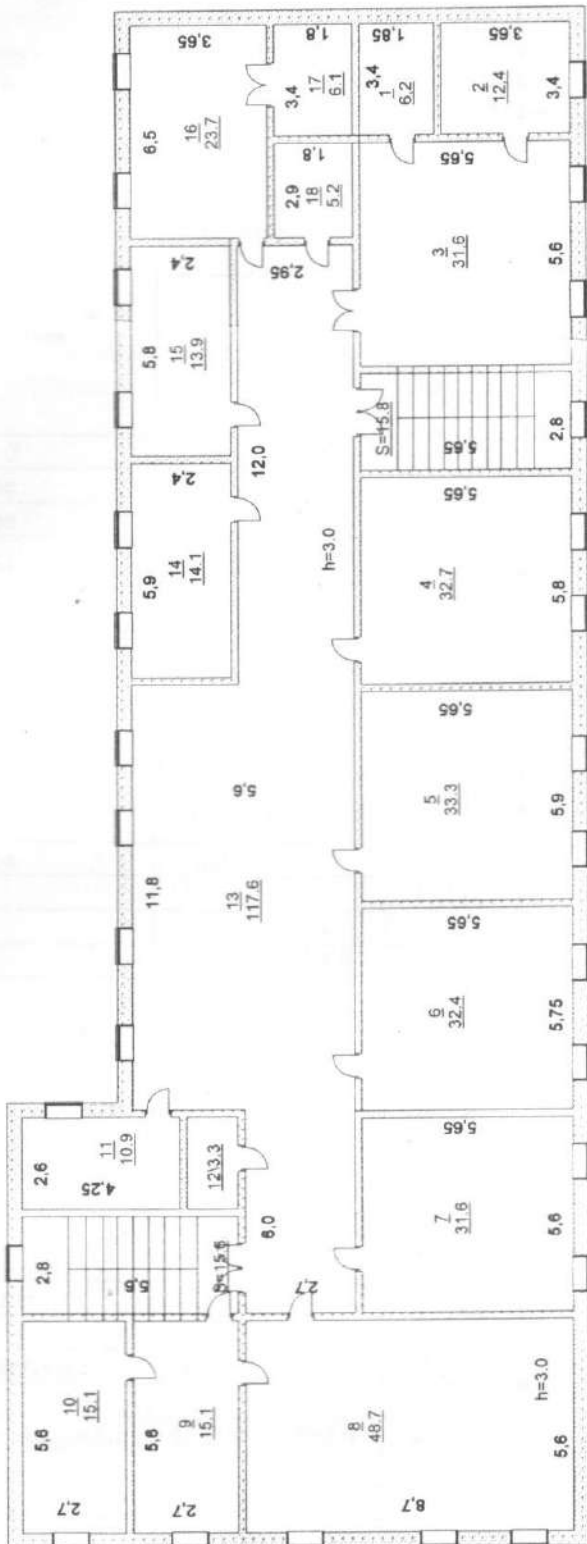

АТКАРҒАН ТЕХНИК *Б. Б. Б.*
 2005 ж. *10.10.2005*

КЕЛЕСІ ЖАҒЫН
 ҚАРАНЫЗ
 СМОТРИТЕ НА
 ОБОРОТЕ